

BECAS INDIVIDUALES MSCA IF

ACCIONES
MARIE SKLODOWSKA CURIE

bit.ly/MSCAIFforLAC

WEBINAR MSCA IF
PARA CHILE
18/05 14H

CON TESTIMONIO
CHILENO

Investigación
postdoctoral
en Europa o en Chile
con financiación europea
en todas las áreas del
conocimiento



Webinar Chile – Convocatoria MSCA IF

Contenido

01. Acciones Marie Sklodowska Curie (MSCA)

Charlotte Grawitz, representante, EURAXESS LAC

02. Puntos nacionales de contacto MSCA en Chile

Andrea Cibotti Ortiz, Agencia Nacional de Investigación y Desarrollo de Chile (ANID)

03. Testimonio por um investigador chileno titular de una beca individual MSCA

César Guzmán-Concha, Université de Genève, Suiza

04. Preguntas y respuestas

Sobre EURAXESS



EURAXESS es una **iniciativa de la Comisión Europea**, que fomenta la movilidad de investigadores desde el año 2003.

Objetivo: eliminar las barreras de la circulación intelectual

En **Latinoamérica y el Caribe (LAC)**, EURAXESS:

- Proporciona **informaciones**, incluso acerca de financiación
- Networking
- Ayuda individualizada

lac.euraxess.org

European Commission | euraxess.org

EURAXESS

Home | JOBS & FUNDING | CAREER DEVELOPMENT | PARTNERING | INFORMATION & ASSISTANCE | EURAXESS WORLDWIDE | LOGIN / REGISTER

How can we help you?

I am

I want

SEARCH

Welcome

EURAXESS LAC – Su equipo local

Un equipo de 2 personas dedicadas a apoyar a investigadores individuales:

Viktorija Bodnarova



Charlotte Grawitz



América Latina y el Caribe

Oficinas en:

1. Ciudad de México, México (desde febrero 2020)
2. Rio de Janeiro, Brasil (desde abril 2013)

lac@euraxess.net

Movilidad en el programa Horizonte 2020

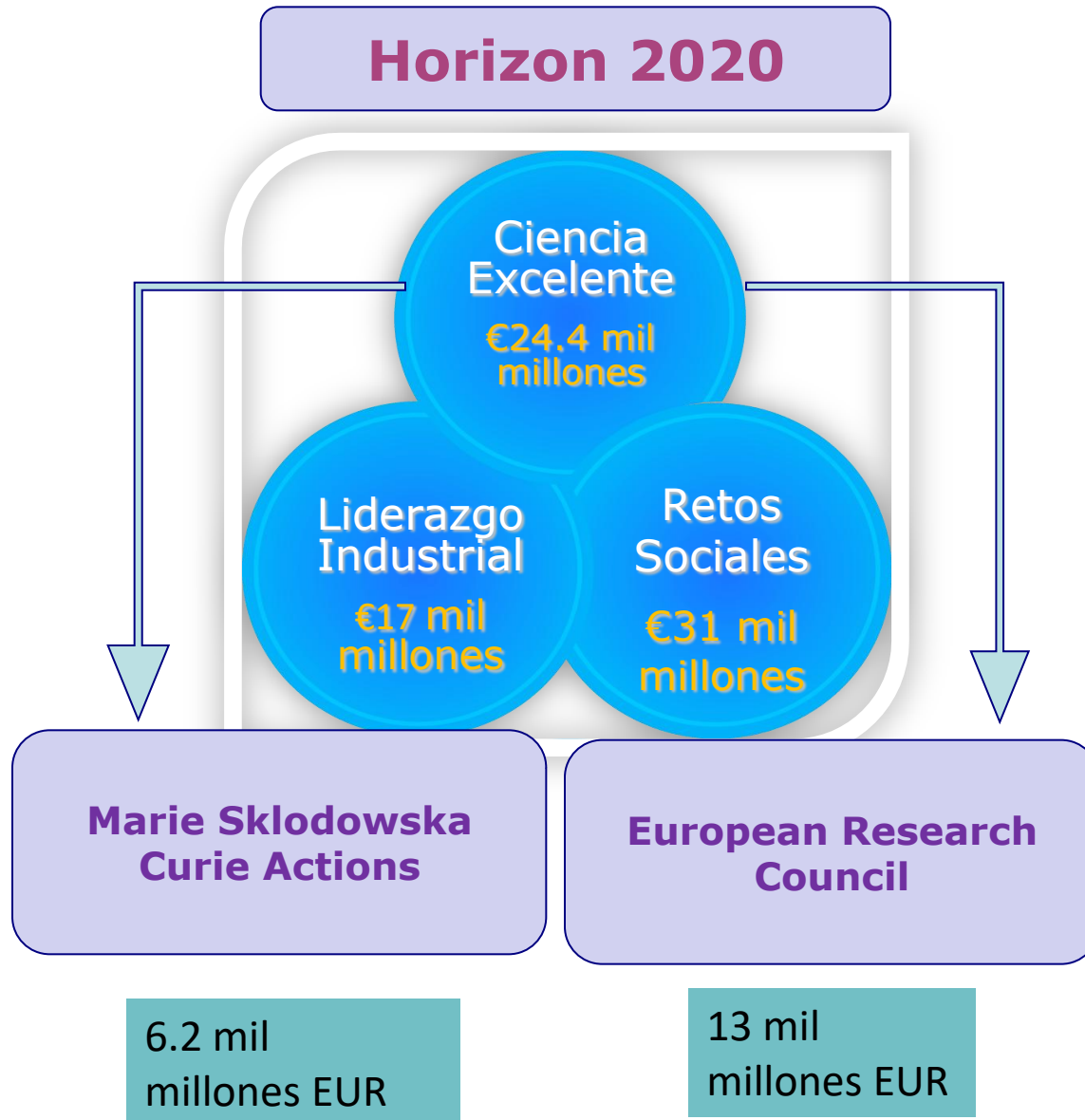

Marie Skłodowska Curie Actions - MSCA

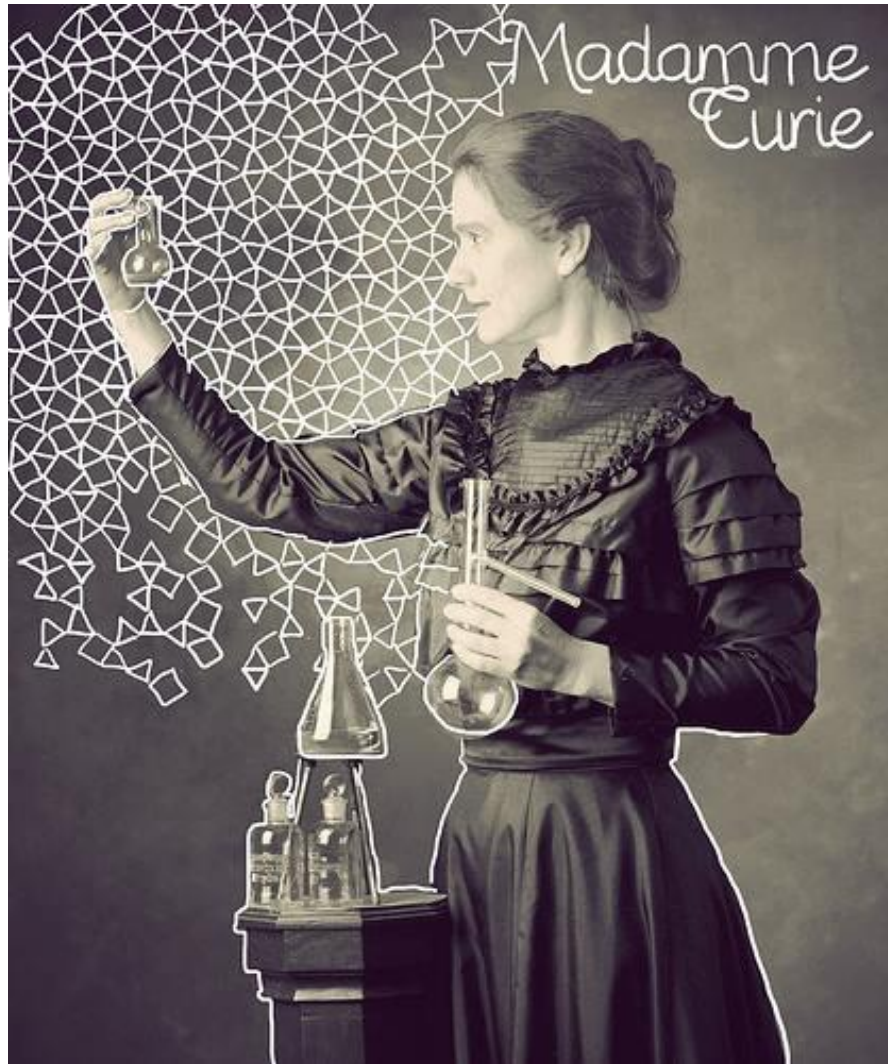

Marie Skłodowska Curie Actions - MSCA

Un programa de la UE para estructurar la **formación de investigadores, la movilidad y el desarrollo profesional.**

”Brain gain and brain circulation”

Abierto a todos los investigadores
todas las areas, todas las etapas,
todas las nacionalidades

Bottom-up
Inovación

Presupuesto 2014-2020:
€ 6.162 mil millones



MSCA Becas individuales (Individual Fellowships IF)



Objetivo:

Financiar proyectos individuales de **investigación** y **formación** en cualquier disciplina científica para facilitar oportunidades de desarrollo de carrera profesional

Financiados al 100%
(coste salarial + gastos investigación y gestión)

Duración de 12 a 36 meses

Sector académico o no

1 Investigador.a + 1 Institución de acogida
con 1 Supervisor.a

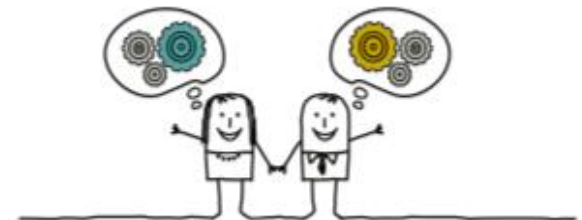

Tiempos de la convocatoria IF 2020

Presupuesto IF 2020: 328.00M€

Call ID	Abre	Cierra	Presupuesto
H2020-MSCA-IF-2020	8-ABRIL-2020	9-SEPTIEMBRE-2020	EF: 263.00M€ SE: 10.00M€ GF: 55.00M€

Calendario 2020-MSCA-IF-2020 Call (8 meses en total hasta firmar acuerdo)

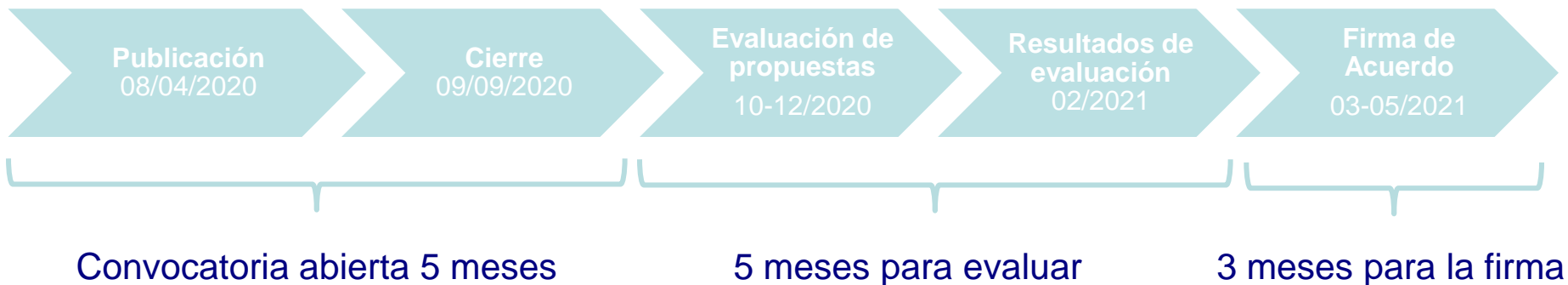

**Posibles fechas de inicio proyectos MSCA IF:
1 Marzo 2021 – 1 septiembre 2022**

MSCA IF – Criterio de elegibilidad

1 - Investigador/a experimentado/a:

Tener un **título de doctor**
o poder acreditar **4 años de experiencia**
investigadora

a fecha de cierre de la convocatoria: 09/09/2020

=> **No hay límite de edad o de experiencia**

Pregunta: Que significa “experiencia investigadora”?

“Tener un título de doctor o poder acreditar 4 años de experiencia investigadora”

El tiempo que ha pasado realizando investigaciones en un puesto de tiempo completo después de completar su título universitario que le da derecho a cursar un doctorado. En la mayoría de los países este es el Máster. Sin embargo, dependiendo del país, esto también puede ser una licenciatura. Debe poder documentar que el trabajo que realizó fue investigación, por ejemplo, contrato de trabajo, beca, certificado, resultados de investigación.
=> completase una tabla

MSCA IF – Criterio de elegibilidad

2 - Regla de movilidad:

L@s candidat@s no pueden haber residido/trabajo en el **país** con el que piden un proyecto durante un tiempo determinado

(mas de 12 meses en los últimos 3 años previos a la cierre de convocatoria)

Duas modalidades de becas individuais

1- Hacia o dentro de Europa
=>Becas europeas
European Fellowships

2- De Europa hacia ALC
=>Becas globales
Global Fellowships

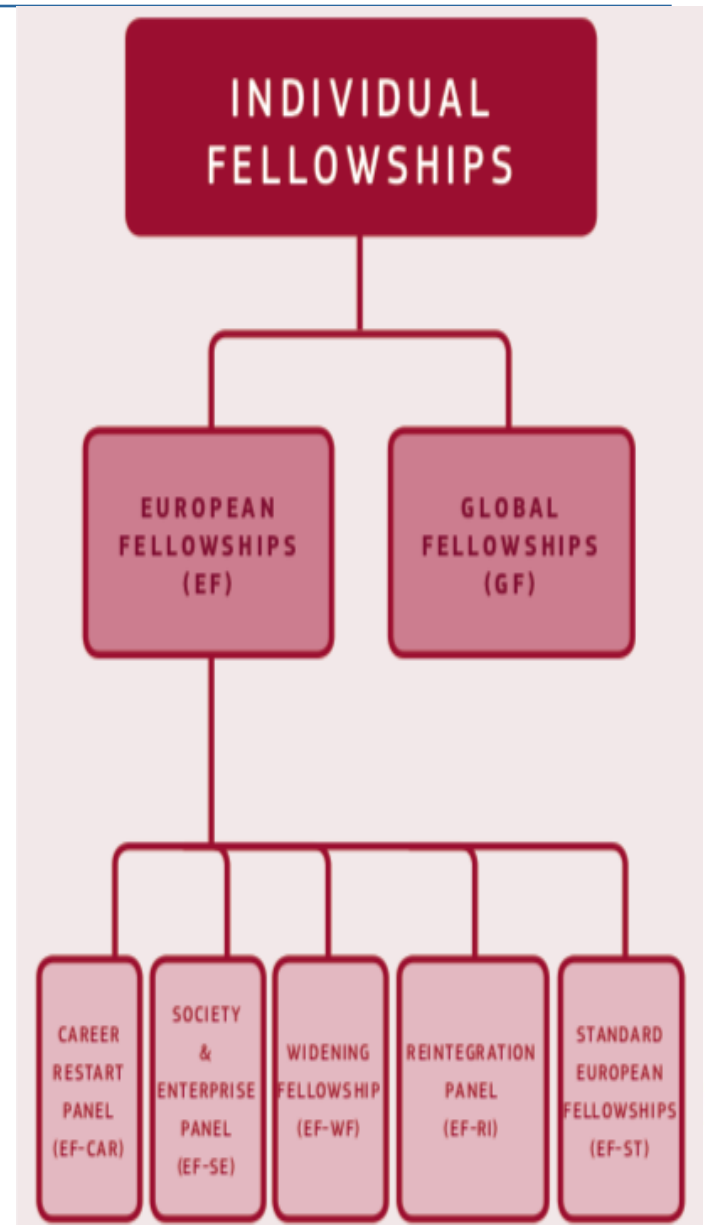

Individual fellowship IF - European Fellowship EF (incoming = de ALC hacia Europa)

Becas europeas (1-2 años)

Panel Standard
(EF-ST)

Panel Reinicio Carrera
(CAR)

Panel de reintegración
(RI)

Panel Sociedad y
Empresa(SE)



Investigadores van hacia Europa o
están en Europa y desplazan a
otro país europeo



Widening Becas
(WF)

Investigadores de ALC presentar una propuesta junto con
una institución de acogida europea

Individual fellowship IF - Global Fellowships GF (outgoing= de Europa hacia ALC)

Webinar acerca de
las becas globales
el 28 de Mayo
<https://bit.ly/MSCAIFforLAC>



(1)



(2)



Investigadores de Europa que se
desplazan hacia ALC y vuelven a Europa.

Las entidades de ALC pueden expresar su interés en
acoger investigadores europeos en el portal EURAXESS.
Sigue nuestra guía paso a paso: bit.ly/HowtoPost_HostingOffers

Entidades de investigación de ALC MSCA IF / Becas Globales

Expresa el interés de su institución en acoger un MSCA IF GF en el portal EURAXESS.

=> Sigue nuestra guía paso a paso: bit.ly/HowtoPost_HostingOffers

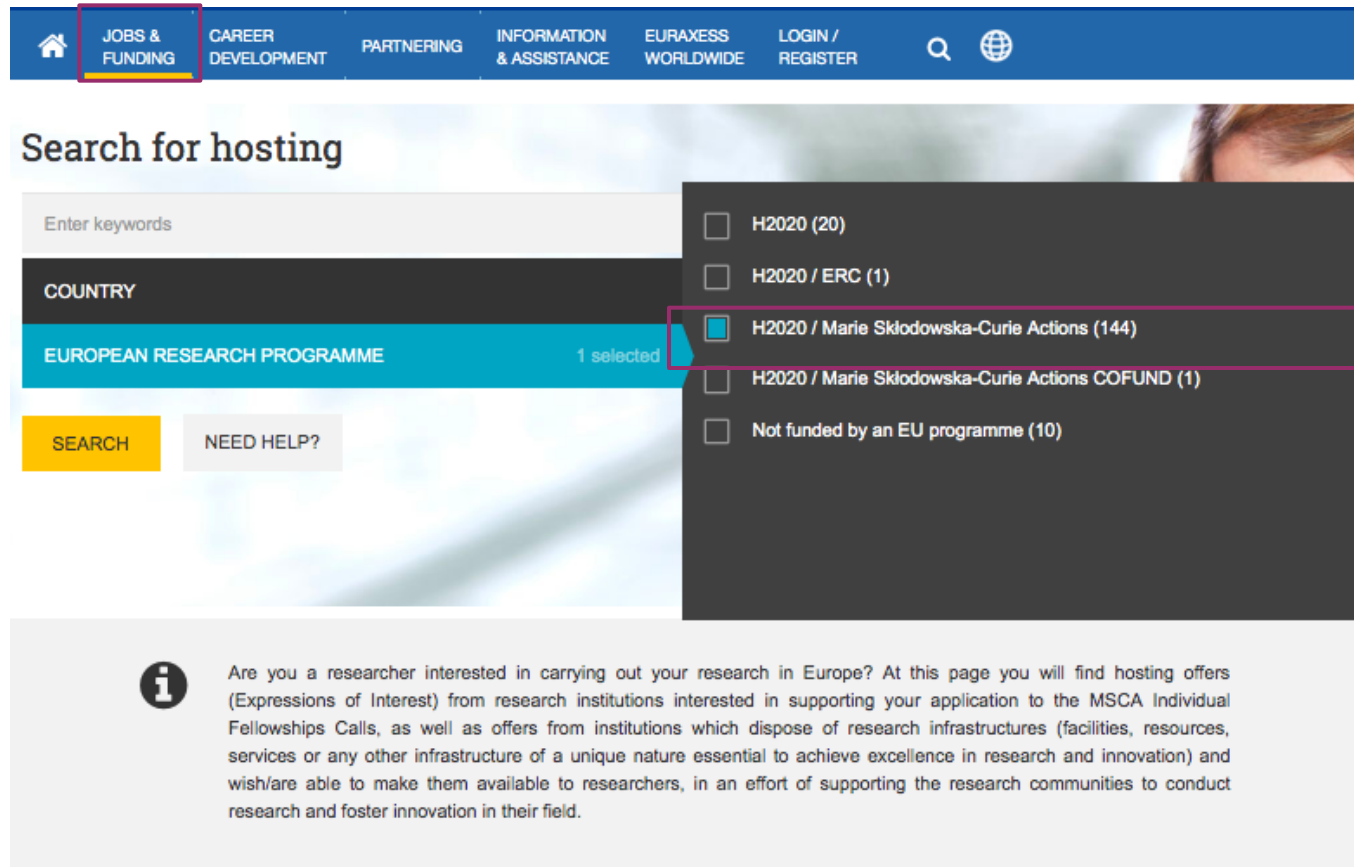

The screenshot shows the EURAXESS website interface. The top navigation bar includes links for HOME, JOBS & FUNDING (highlighted with a red box), CAREER DEVELOPMENT, PARTNERING, INFORMATION & ASSISTANCE, EURAXESS WORLDWIDE, and LOGIN / REGISTER. Below the navigation bar, the main heading is "Search for hosting". There is a search input field labeled "Enter keywords". Below this, there are filter sections for "COUNTRY" and "EUROPEAN RESEARCH PROGRAMME". The "EUROPEAN RESEARCH PROGRAMME" filter is currently set to "1 selected". A dropdown menu is open, showing the following options:

- H2020 (20)
- H2020 / ERC (1)
- H2020 / Marie Skłodowska-Curie Actions (144)
- H2020 / Marie Skłodowska-Curie Actions COFUND (1)
- Not funded by an EU programme (10)

Below the filters, there are buttons for "SEARCH" and "NEED HELP?". At the bottom of the page, there is an information icon and a text block:



i Are you a researcher interested in carrying out your research in Europe? At this page you will find hosting offers (Expressions of Interest) from research institutions interested in supporting your application to the MSCA Individual Fellowships Calls, as well as offers from institutions which dispose of research infrastructures (facilities, resources, services or any other infrastructure of a unique nature essential to achieve excellence in research and innovation) and wish/are able to make them available to researchers, in an effort of supporting the research communities to conduct research and foster innovation in their field.

All Hosting Results (176)

¿Está interesado en acoger un MSCA IF / GF en su institución latinoamericana?

- Familiarícese con la convocatoria.
- Informe a sus colegas investigadores
- Exprese su interés en acoger a un candidato IF / GF publicando una **oferta de acogida** en el portal EURAXESS (paso a paso en http://bit.ly/HowtoPost_HostingOffers).
- Difunde su oferta a sus socios europeos.

MSCA IF: Becas Europeas

	PANEL STANDARD	PANEL CAREER RESTART	PANEL SOCIETY AND ENTERPRISE	PANEL REINTEGRATION
¿Qué implica?	Movilidad entre y hacia países europeos	Período de inactividad de al menos 12 meses seguidos/18 meses previos a 09/09/2020	Desarrollo del proyecto en el sector no académico	Reintegrar en Europa a investigadores desde Terceros Países
Duración	De 12 a 24 meses	De 12 a 36 meses	De 12 a 24 meses	De 12 a 24 meses
Nacionalidad				Solamente si son o han sido residentes de larga duración* en Europa

* Un periodo de residencia legal y continuada en 1 o más Estados Miembros o Países Asociados a Horizonte 2020 de al menos 5 años consecutivos. Periodos de ausencia del territorio del EM/PA se tomarán en consideración para el cómputo de ese periodo cuando sean menores de 6 meses consecutivos y no excedan en total 10 meses de los 5 años.

+ Widening Becas (WF)

Requisitos de movilidad para Becas Europeas

	PANEL STANDARD	PANEL CAREER RESTART	PANEL SOCIETY AND ENTERPRISE	PANEL REINTEGRATION *
Regla de movilidad	No haber residido o trabajado en el país mas de 12 meses en los últimos 3 años previos a la cierre de convocatoria (9 septiembre 2020)	No haber residido o trabajado en el país más de 36 meses de los últimos 5 años previos a la fecha de cierre de convocatoria (9 septiembre 2020)	No haber residido o trabajado en el país más de 36 meses de los últimos 5 años previos a la fecha de cierre de convocatoria (9 septiembre 2020)	No haber residido o trabajado en el país mas de 36 meses de los últimos 5 años previos a la fecha de cierre de convocatoria (9 septiembre 2020)

Servicio militar obligatorio, estancias cortas como pueden ser unas vacaciones, tiempo pasado en un país a la espera de obtener un estatus de refugiado no se tendrán en cuenta

* Movilidad tiene que ser directa desde el Tercer País hacia el Estado Miembro /País asociado con el que se pide el proyecto

MSCA IF: Becas Globales

	Global Fellowship
¿Qué implica?	Movilidad de países europeos hacia Terceros Países y regreso de 1 año
Duración	De 24 a 36 meses
Nacionalidad	Solamente si son o han sido residentes de larga duración* en Europa
Regla de movilidad	No haber residido o trabajado en el país mas de 12 meses en los últimos 3 años previos a la cierre de convocatoria (9 septiembre 2020)

* Un periodo de residencia legal y continuada en 1 o más Estados Miembros o Países Asociados a Horizonte 2020 de al menos 5 años consecutivos. Periodos de ausencia del territorio del EM/PA se tomarán en consideración para el cómputo de ese periodo cuando sean menores de 6 meses consecutivos y no excedan en total 10 meses de los 5 años.

Entidades de acogida (host institution/beneficiario)

L@s investigador@s pueden realizar sus proyectos en entidades publicas o privadas de investigación en Europa

Entidad sector
académico

universidades
centros de investigación

Entidad sector
no-académico
(Panel
específico)

industria, PYME, ONG, museo,
administración publica, etc.

+ ORGANISMO ASOCIADO:

Ofrece formación y puede acoger al IF **durante una estancia de investigación concreta en Europa**

Duración MSCA IF	Duración máximo "secondment"
≤ 18 meses	3 meses
> 18 meses	6 meses

MSCA: Movilidad hacia...

27 Estados Miembros (EEMM)

Austria, Belgium, Bulgaria,
Croatia, Cyprus, Czech Republic,
Denmark, Estonia, Germany,
Greece, Finland, France,
Hungary, Ireland, Italy, Latvia,
Lithuania, Luxemburg, Malta,
Netherlands, Poland, Portugal,
Romania, Slovakia, Slovenia,
Spain, Sweden

+ Reino Unido sigue eligible en MSCA IF
2020

16 Países Asociados a H2020 (AC)

Albania, Bosnia & Herzegovina,
Faroe Islands, FYROM, Iceland,
Israel, Moldova, Montenegro,
Norway, Serbia, Switzerland,
Tunisia, Turkey, Ukraine, Georgia,
Armenia



Encontrar una institución de acogida

- Personal Contacts

- Supervisor
- Congress Attendance
- Project Collaborations / Projects
- Internet Resources
- Job Fairs

- [EURAXESS Portal](#) (+400)

- [Proyecto Net4Mobility+](#)
Expressions of Interest (EOI)

- [Funding and tender portal, MSCA IF](#), partner search



EURAXESS - Researchers in Motion

**JOBS &
FUNDING**

PARTNERING

INFORMATION
& ASSISTANCE

EURAXESS
WORLDWIDE

LOGIN /
REGISTER



WORKING ENVIRONMENT

Charter & Code for Researchers

Human Resources Strategy for Researchers (HRS4R)

Pensions & RESAVER

SCIENCE4REFUGEEES INITIATIVE

CAREER DEVELOPMENT

EURAXESS Career Development Centres

Training for Researchers

Training to Enhance Researcher Skills

Doctoral Training Principles



FIND JOBS >



POST JOBS >



FIND FUNDING >



FIND HOSTING >

Becas individuales MSCA IF – Modelo financiero

Costos unitarios mensales

Research, networking, training costs	800 €	Living allowance*	4880 [§] €
Management and indirect costs	650 €	Mobility allowance	600 [§] €
		Family allowance	500 [§] €

* Living allowance subject to country correction coefficient

§ Amount quoted is gross amount before deductions

¿Quién participa de la propuesta?

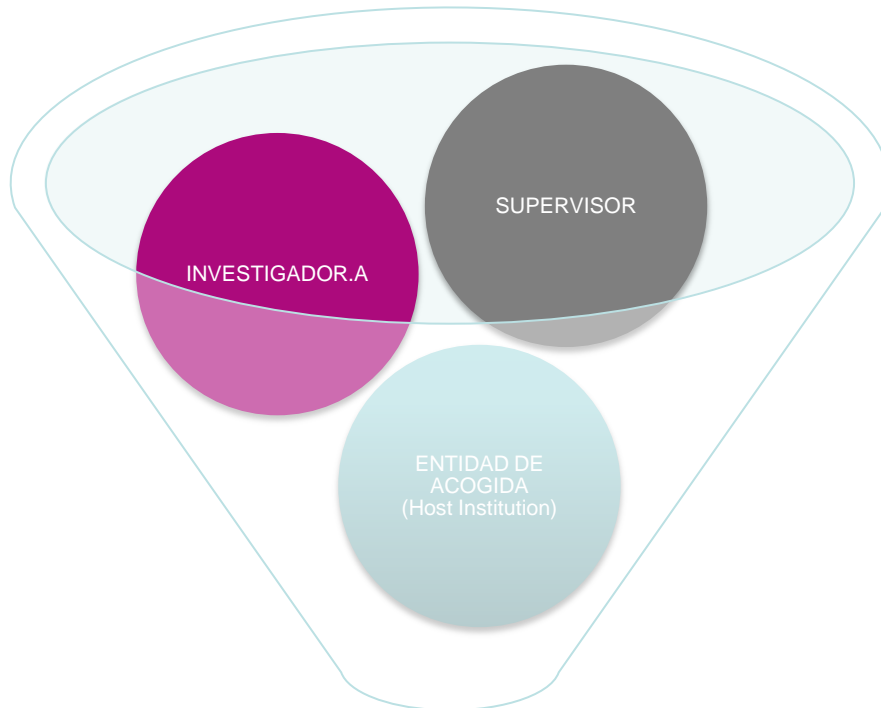

Propuesta

Las candidaturas a MSCA IF son un esfuerzo conjunto entre el/la **investigador.a** y la entidad de acogida (**supervisor**)

Partes de una propuesta MSCA Acción Individual IF

Parte A (electrónica)

Form	Title	Content
Section 1	General Information about the Proposal	e.g. Acronym, Title, Selection of Evaluation Panel, Project Duration...
Section 2	Data on Participating Organisations	e.g. PIC, legal name, contact details, name of <i>person-in-charge at the host organisation</i>
Section 3	Budget	Request for funding in terms of researcher months
Section 4	Ethics Table	Yes/No answers to series of questions re. ethical issues
Section 5	Call specific question	Open access

Parte B1 (subir como PDF)

- 1. Excellence
 - 2. Impact
 - 3. Implementation
- } • **10 páginas totales**
• **Sin límite por sección**

Parte B2 (subir como PDF)

Sin límite de páginas

- 4. CV of the experienced researcher (indicative max. length: 5 pages)
- 5. Capacities of the participating organisations (1 page for the overview and 1 page for each participating organisation)
- 6. Ethical aspects
- 7. Letter of commitment of the partner organisation (for GF only)

¿Cómo se evalúa MSCA IF?

Excelencia	Impacto	Implementación
Peso		
50%	30%	20%
Prioridad (ex.aequo)		
1	2	3

- ✓ Umbral: 70%.
- ✓ 3 expertos por panel (evaluación en remoto).
- ✓ Toda la información en la Guía del Solicitante de cada convocatoria y programa.
- ✓ ST – 8 paneles científicos
- ✓ CAR, SE , RI: Paneles multidisciplinares

CHE <u>Chemistry</u>	SOC Social <u>Sciences and</u> <u>Humanities</u>	ECO <u>Economic</u> <u>Sciences</u>	ENG <u>Information</u> <u>Science and</u> <u>Engineering</u>	ENV <u>Environmental and</u> <u>Geosciences</u>	LIF <u>Life</u> <u>Sciences</u>	MAT <u>Mathematics</u>	PHY <u>Physics</u>
--------------------------------	------------------------------------------------------------------	--------------------------------------------------	------------------------------------------------------------------------------	--------------------------------------------------------------	----------------------------------------------	----------------------------------	------------------------------

Excellence	Impact	Implementation
<p>Quality, innovative aspects and credibility of the research (including inter/multidisciplinary aspects)</p>	<p>Enhancing research- and innovation-related human resources, skills and working conditions to realise the potential of individuals and to provide new career perspectives</p>	<p>Overall coherence and effectiveness of the work plan, including appropriateness of the allocation of tasks and resources</p>
<p>Clarity and quality of transfer of knowledge/training for the development of researcher in light of the research objectives</p>	<p>Effectiveness of the proposed measures for communication and results dissemination</p>	<p>Appropriateness of the management structures and procedures, including quality management and risk management</p>
<p>Quality of the supervision and the hosting arrangements</p>		<p>Appropriateness of the institutional environment (infrastructure)</p>
<p>Capacity of the researcher to reach or re-enforce a position of professional maturity in research</p>		<p>Competences, experience and complementarity of the participating organisations and institutional commitment</p>

Y ahora¿Por donde empiezo?

Todos los enlaces importantes para MSCA IF
en un único sitio:

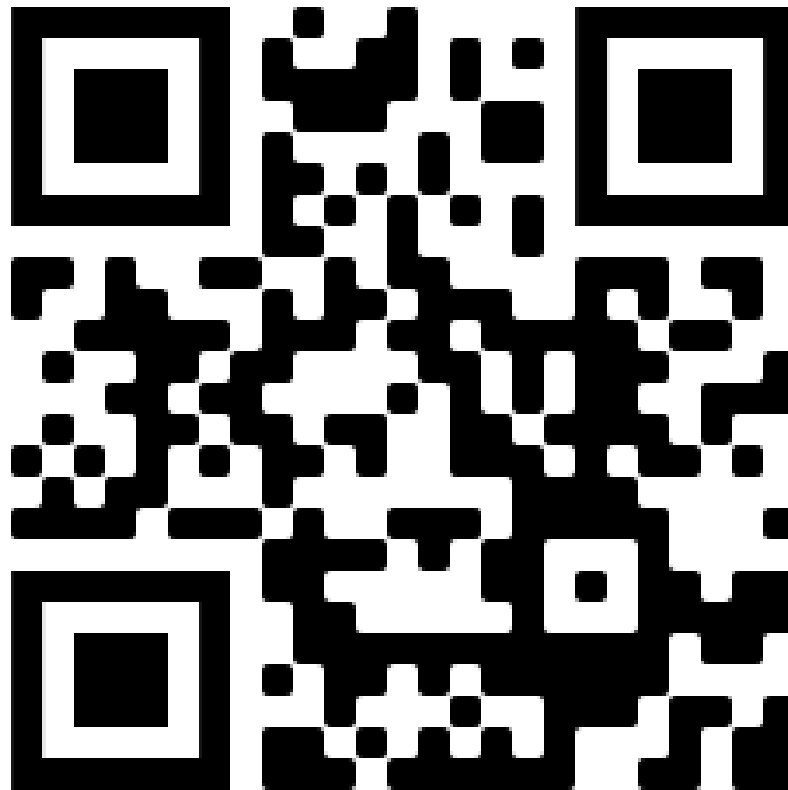

<http://bit.ly/MSCAIF2020>

1- Leer los documentos importantes

MSCA Work Programme

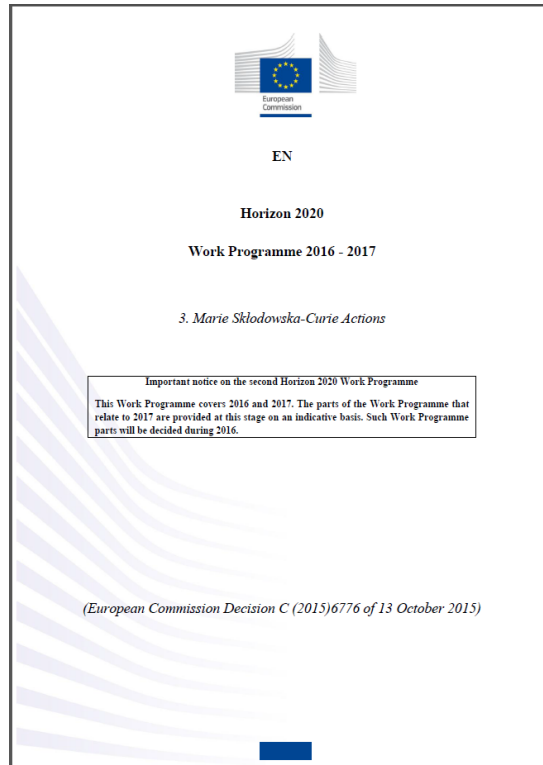

http://ec.europa.eu/research/participants/data/ef/h2020/wp/2016_2017/main/h2020-wp1617-msca_en.pdf

Guide for Applicants

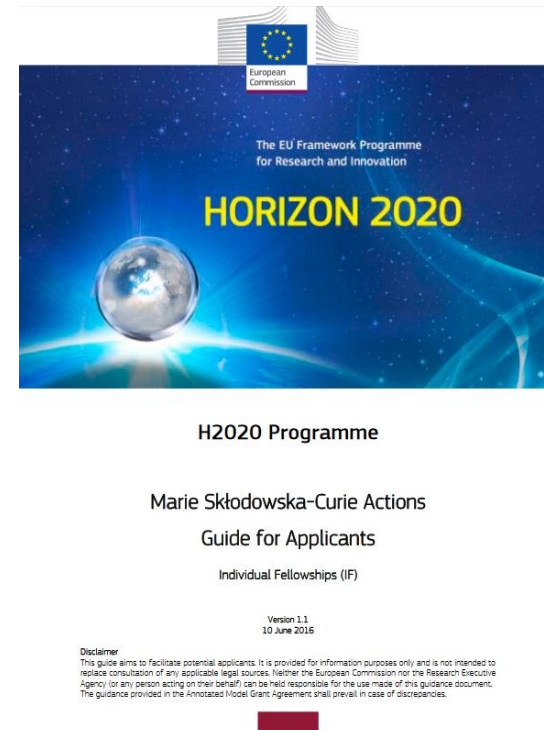

http://ec.europa.eu/research/participants/data/ef/h2020/other/guides_for_applicants/h2020-guide-appl-msca-if_en.pdf

2 - Recursos adicionales

Paso a paso EURAXESS para someter su candidatura:

bit.ly/MSCA-IF-StepByStep y entrevistas bit.ly/Meettheresearcher

Puntos de contacto (National contact points MSCA NCP)
in LAC and in Europe: bit.ly/Horizon_NCP

Net4Mobility+: www.net4mobilityplus.eu/

Asociación alumni MSCA (AR, BR, CL)
www.mariecuriealumni.eu

Webinars FECYT: ¿Cómo escribir una propuesta competitiva?
https://youtu.be/7-gJ3QQ_7cQ

3 – Webinar práctico para los candidatos

Julio de 2020

Euraxess LAC
@EuraxessLAC

Accueil
Publications
Avis
Vidéos
Photos
Évènements
À propos
Communauté
Groupes
Créer une Page

Boost your research career NOW

J'aime Partager Suggérer des modifications Envoyer un message

Publications

Euraxess LAC
28 min · 🌐

HOY, lunes 18 de Mayo, Webinars para #México y #Chile acerca de la Convocatoria MSCA IF: Introducción a las becas individuales que financian estancias postdoctorales en Europa y posibilidad de traer investigadores a sus laboratorios latino americanos y Caribeños
<https://bit.ly/MSCAIFforLAC>

BECAS INDIVIDUALES MSCA IF
ACCIONES MARIE SKŁODOWSKA CURIE
bit.ly/MSCAIFforLAC

Serie de webinars

- México, 18/05
- Chile, 18/05
- Perú, 19/05
- Argentina, 19/05
- Colombia, 20/05

INVESTIGACIÓN POSTDOCTORAL
EN EUROPA O EN LAC

Site web de sciences

EURAXESS JOBS
A PROPOS EURAXESS LAC

EURAXESS Jobs - Trabajo y Financiación

"EURAXESS – Investigadores en Movimiento" es una red totalmente gratuita de información y networki...

Afficher plus

Communauté Voir tout

- 👍 1 332 personnes aiment ça
- 👤 1 415 personnes suivent ce lieu

À Propos Voir tout

📧 Contact Euraxess LAC on Messenger

Será anunciado en:

facebook.com/EuraxessLAC/

EURAXESS impulsa la movilidad de investigadores



Charlotte Grawitz & Viktoria Bodnarova, EURAXESS LAC

<http://lac.euraxess.org>

lac@euraxess.net



EuraxessBrasil & EuraxessLAC



@EuraxessBrasil

Webinar Chile – Convocatoria MSCA IF

Contenido

02. Puntos nacionales de contacto MSCA en Chile

Andrea Cibotti Ortiz, Agencia Nacional de Investigación y Desarrollo de Chile (ANID)

03. Testimonio por um investigador chileno titular de una beca individual MSCA

César Guzmán-Concha, Université de Genève, Suiza

04. Preguntas y respuestas



EURAXESS is a European Commission's Directorate General for Research and Innovation initiative



Webinar Chile – Convocatoria MSCA IF

Contenido

03. Testimonio por um investigador chileno titular de una beca individual MSCA

César Guzmán-Concha, Université de Genève, Suiza

04. Preguntas y respuestas



EURAXESS is a European Commission's Directorate General for Research and Innovation initiative





CÉSAR
GUZMÁN-CONCHA

UNIVERSITÉ DE
GENÈVE
SUIZA

WEBINAR
MSCA IF
PARA CHILE
18/05 14H

En el webinar, los consejos de César para preparar su candidatura: preste la misma atención a las partes Impacto e Implementación que a la parte científica, responda a todos los puntos del formulario y conozca bien la institución de acogida.



Webinar Chile – Convocatoria MSCA IF

Contenido

04. Preguntas y respuestas



EURAXESS is a European Commission's Directorate General for Research and Innovation initiative



Próximo webinar

BECAS INDIVIDUALES MSCA IF

ACCIONES
MARIE SKŁODOWSKA CURIE

bit.ly/MSCAIFforLAC

WEBINAR MSCA IF
PARA ALC
28/05

ENFOQUE
BECAS GLOBALES

Investigación postdoctoral en ALC

Becas para
traer investigadores
con sede en Europa
en todas las áreas del
conocimiento

