

Acciones Marie Skłodowska-Curie Horizonte Europa

¿Cómo escribir una propuesta exitosa de MSCA
Proyectos Posdoctorales?
Convocatoria MSCA PF 2021

5 de agosto 2021

Cristina Gómez, Representante y NCP MSCA

Contenido

- Apoyo MSCA en España
- Aspectos Generales MSCA
- Criterios de Evaluación y Propuesta técnica MSCA
- Pautas generales
- Enlaces de interés

Oficina Europea - FECYT

Equipo de trabajo



Borja Izquierdo Alonso

Director de Ciencia Internacional

✉ borja.izquierdo@fecyt.es
🐦 @BorjaIzFecyt



Gustavo García Turiño

NCP Aspectos Legales y Financieros

✉ gustavo.garcia@fecyt.es
🐦 @esHorizonta2020



Cristina Gómez Corchete

Representante y NCP MSCA

✉ cristina.gomez@fecyt.es
🐦 @cristogomez55



Estefanía Muñoz Sánchez

Experta y NCP ERC

✉ @Estefania.munoz@fecyt.es
🐦 @StefiMNZ



Nicolás Ojeda Belmar

Representante y NCP FET

✉ nicolas.ojeda@fecyt.es
🐦 @nlojeda77



Noelia Romero López

Coordinadora Nacional COST "CNC COST"

✉ noelia.romero@fecyt.es
🐦 @noeromero Lopez



Beatriz Escalona Fernández

Eventos y Administración

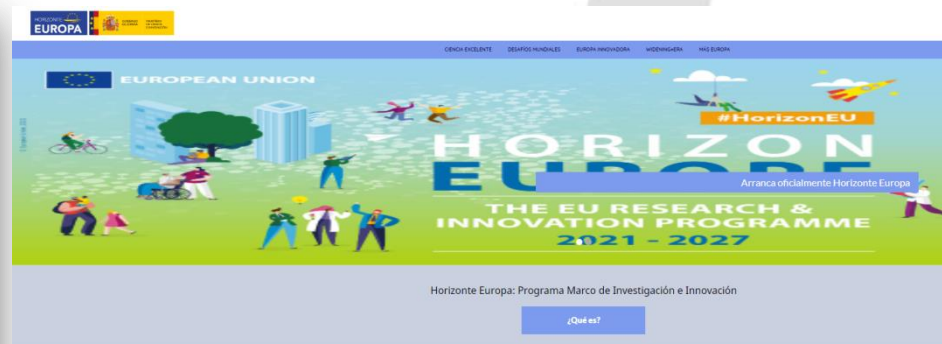

<https://horizonteeuropa.es/>

<https://oficinaeuropea.fecyt.es/>

msca@fecyt.es

MSCA PF 2021: objetivo general

- Apoyo a los/as investigadores/as excelentes, potenciar la **excelencia** a través de la implementación de proyectos de investigación y formación.
- Fomentar el **potencial innovador** del personal investigador doctor
- Foco en **movilidad** (internacional, intersectorial, interdisciplinar)
- **Desarrollo de la carrera investigadora** y empleabilidad dentro y fuera del sector académico.
- Vínculo y exposición al **tejido productivo** y sector no académico

QUIÉN?

Personal investigador doctor junto con una entidad de acogida en Europa

CÓMO?

A través de un proyecto de investigación y formación excelente

MSCA PF 2021: 2 modalidades

PROYECTOS EUROPEOS

MS/AC



- Movilidad hacia Europa y entre países europeos
- Áreas de EURATOM incluidas
- Sin restricciones de nacionalidad
- Modalidad única, ya no hay paneles

PROYECTOS GLOBALES

TC
MS/AC



- Proyectos de dos fases: inicial en Tercer País, final en Europa
- Restringido a nacionales de Estados Miembros/Países asociados o residentes de larga duración

Algunas estadísticas MSCA H2020

IF - summary 2014-2020

IF submission evolution

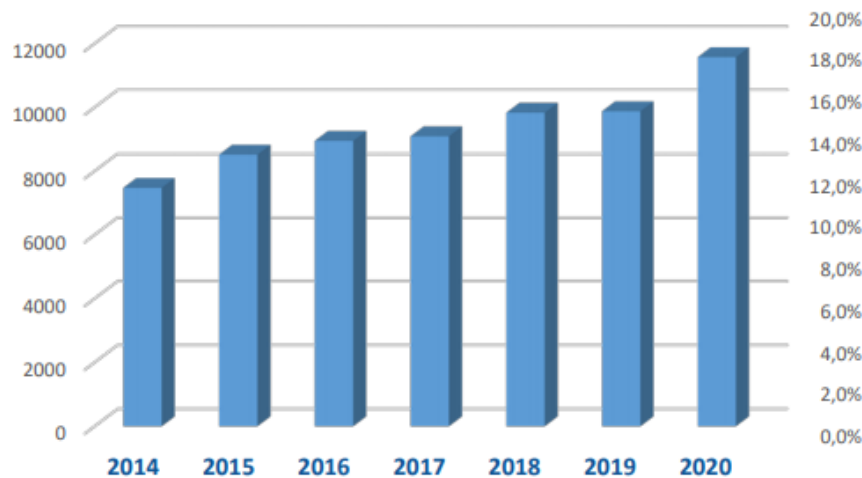

IF Success rate

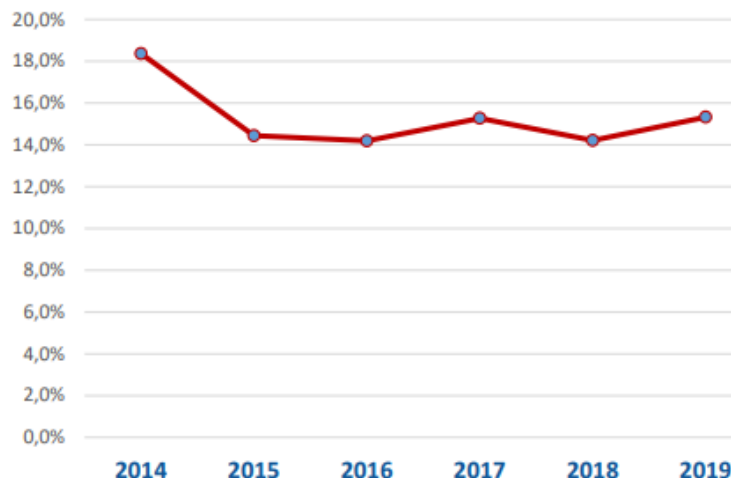

	2014	2015	2016	2017	2018	2019	2020
Proposals submitted	7472	8514	8946	9089	9830	9875	11573
Proposals evaluated	7409	8380	8829	8957	9676	9709	
Budget (WP) M€	240,5	215	218,71	248	273	296,49	328
GA signed	1361	1210	1253	1368	1375	1488*	
Success rate	18,3%	14,4%	14,2%	15,3%	14,2%	15,3%*	

*Based on the proposals in GAP

Algunas estadísticas MSCA H2020

ACCIÓN	PANEL	NOTA DE CORTE 2014	NOTA DE CORTE 2015	NOTA DE CORTE 2016	NOTA DE CORTE 2017	NOTA DE CORTE 2018	NOTA DE CORTE 2019	NOTA DE CORTE 2020
EF - ST	CHE	89.6	90.8	91.8	91.4	92.8	92.4	93.0
	ECO	86.6	89.8	90.6	89	89.4	91.6	95.0
	ENG	88.6	90.6	91.8	91.4	93.0	92.4	94.0
	ENV	90.4	91.2	92	92.2	92.4	93.4	93.6
	LIF	90.6	92.4	92.2	93	93.6	92.6	94.4
	MAT	90.2	91	91.6	91.6	92.6	91.2	93.8
	PHY	90.4	91.2	91.2	90	90.8	91.4	92.4
	SOC	92.8	92.2	92.8	91	92.6	93.0	93.4
EF - CAR		87.2	91.2	90.8	91.4	91.2	89.4	90
EF- RI		90.8	92.2	92.6	93.4	92.4	93	92.40
EF-SE				80.6	83.6	87.0	82.2	88.60
GF	CHE	93.6	94	93.6	93.2	92.4	92.0	90.2
	ECO	93.2	94	94.4	88.2	93.2	89.4	93.0
	ENG	93.8	93.8	93.6	93	90.0	89.8	92.2
	ENV	93.4	93.6	93.6	92.6	92.6	91.6	91.8
	LIF	91.8	93.8	92	91.4	91.0	91.2	90.8
	MAT	92.2	91.6	88.6	93.2	94.2	94.2	93.8
	PHY	93	93.4	92.6	91.4	90.2	88.4	92.6
	SOC	92.8	93.6	95	92.4	90.4	90.0	90.4

Evaluación Proyectos MSCA PF 2021

- Un/a investigador/a solo puede enviar UNA propuesta a la convocatoria
- Son 8 los paneles científicos existentes



- Cada panel establece dos listas de proyectos a financiar, uno para la modalidad Global y otro para la modalidad Europea
- Se otorgarán Sellos de Excelencia a los proyectos que obtengan una nota igual o superior a **85%** pero que no se puedan financiar por falta de recursos económicos en la convocatoria

Estructura propuestas MSCA PF 2021

Parte A
Aspectos
administrativos

Parte B
Parte Técnica
Doc B1
Doc B2

- Envío electrónico
- Descarga parte B de la sección oficial
- Familiarizarse con el Portal

Evaluación Proyectos MSCA PF 2021



Evaluación Proyectos MSCA PF 2021

Criteria	Peso	Prioridad (ex.aequo)
Excelencia	50%	1
Impacto	30%	2
Implementación	20%	3

Criteria de Evaluación MSCA PF 2021

Excellence (50%)	Impact (30%)	Quality and efficiency of the implementation (20%)
Quality and pertinence of the project's research and innovation objectives (and the extent to which they are ambitious, and go beyond the state of the art)	Credibility of the measures to enhance the career perspectives and employability of the researcher and contribution to his/her skills development	Quality and effectiveness of the work plan , assessment of risks and appropriateness of the effort assigned to work packages
Soundness of the proposed methodology (including interdisciplinary approaches, consideration of the gender dimension and other diversity aspects if relevant for the research project, and the quality of open science practices)	Suitability and quality of the measures to maximise expected outcomes and impacts , as set out in the dissemination and exploitation plan, including communication activities	Quality and capacity of the host institutions and participating organisations , including hosting arrangements
Quality of the supervision, training and of the two-way transfer of knowledge between the researcher and the host	The magnitude and importance of the project's contribution to the expected scientific, societal and economic impacts .	
Quality and appropriateness of the researcher's professional experience , competences and skills.		

The information in this presentation is preliminary and subject to the adoption of the work programme



Evaluación MSCA PF 2021: Excelencia

Excellence (50%)

Quality and pertinence of the **project's research and innovation objectives** (and the extent to which they are ambitious, and go beyond the state of the art)

Soundness of the proposed methodology (including interdisciplinary approaches, consideration of the gender dimension and other diversity aspects if relevant for the research project, and the quality of open science practices)

Quality of the **supervision, training and of the two-way transfer of knowledge** between the researcher and the host

Quality and appropriateness of the **researcher's professional experience**, competences and skills.

Evaluación MSCA PF 2021: Excelencia

1.1. Calidad y pertinencia de los objetivos de investigación e innovación

- Introducción y estado del arte: empezar con una introducción interesante
- Objetivos (científicos) y visión global del proyecto (paquetes de trabajo - PT): describir el plan de trabajo:
 - Numerar los objetivos y conectarlos con PT
 - Son realistas? Son medibles?
- Originalidad e innovación: cómo está el ámbito científico y cómo se contribuye al avance
- Identificación de nuevos conceptos, técnicas, análisis, colaboraciones entre sectores ...

1.2. Solidez de la metodología propuesta (interdisciplinaridad, ciencia abierta, género en investigación ...)

- Descripción de la metodología a llevar a cabo (cómo se van a hacer las actividades: experimentos, técnicas, métodos usados ...)
- A qué problemas se puede uno/a enfrentar y cómo solucionarlos
- **Interdisciplinaridad:** uso de métodos y experiencia: la investigación se abre a otras colaboraciones, disciplinas, personal de supervisión de otros campos ...

Evaluación MSCA PF 2021: Excelencia

1.2. Solidez de la metodología propuesta (interdisciplinaridad, ciencia abierta, género en investigación ...)

Dimensión de género en la investigación: implica integrar el análisis de sexo y género en la misma.

Why is gender dimension important?

- Why do we observe differences between women and men in infection levels and mortality rates in the COVID-19 pandemic?
- Does it make sense to study cardiovascular diseases only on male animals and on men, or osteoporosis only on women?
- Does it make sense to design car safety equipment only on the basis of male body standards?
- Is it responsible to develop AI products that spread gender and racial biases due to a lack of diversity in the data used in training AI applications?
- Is it normal that household travel surveys, and thus mobility analysis and transport planning, underrate trips performed as part of caring work?
- Did you know that pheromones given off by men experimenters, but not women, induce a stress response in laboratory mice sufficient to trigger pain relief?

Evaluación MSCA PF 2021: Excelencia

1.2. Solidez de la metodología propuesta (interdisciplinaridad, ciencia abierta, género en investigación ...)

La ciencia abierta es una prioridad estratégica para Horizonte Europa, es un concepto basado en el trabajo abierto colaborativo y la estrategia de compartir el conocimiento y los instrumentos lo antes posible en el proceso de investigación e innovación.

- Abre al personal investigador la posibilidad de compartir, explicar y colaborar con sus pares
- Describir cómo se integra en la metodología
- Incluir la Gestión de Datos (Research Data Management)

Mandatory immediate Open Access to publications: beneficiaries must retain sufficient IPRs to comply with open access requirements;

Data sharing as 'open as possible, as closed as necessary': mandatory Data Management Plan for FAIR (Findable, Accessible, Interoperable, Reusable) research data

Evaluación MSCA PF 2021: Excelencia

1.3. Calidad de la supervisión, la formación y la doble transferencia de conocimiento entre personal investigador y entidad

Supervisión

- Experiencia, datos relevantes, colaboraciones
- Incluir supervisor (es)
- Papel que juegan en el **Plan de Desarrollo de Carrera investigadora (CDP)**
- Integración en el nuevo entorno científico (excelencia del mismo)

Formación

- Subdividir en aspectos científicos y transversales
- Cómo se va a realizar esa adquisición de los conocimientos?
- Estancias: intersectorialidad, interdisciplinaridad
- Espacio personalizado siempre: coherencia necesidades y CV

Doble transferencia de Conocimiento

- Separar lo que aporta el personal investigador a la entidad y viceversa
- Qué mecanismos/actividad es se usará para la transferencia de conocimiento?
- Proyecto Global: cómo se retorna el conocimiento a Europa?
- Alusión al CDP

Evaluación MSCA PF 2021: Excelencia

Guías para la supervisión

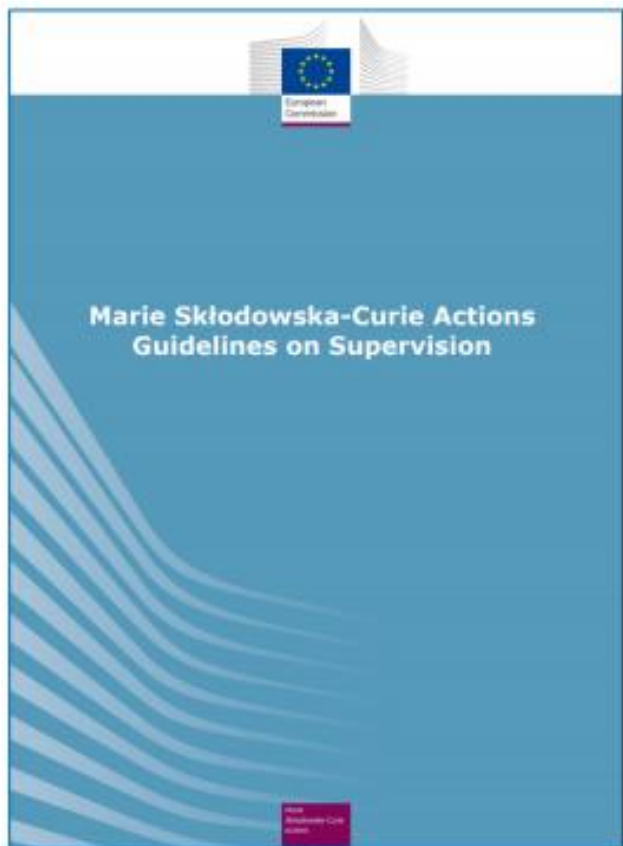

- La adecuación de la supervisión depende de la fase de la carrera investigadora y también de las expectativas de proyecto
- El personal supervisión tiene que estar comprometido e involucrado durante la duración de todo el proyecto
- Asegurar la participación del personal supervisor en el Plan de Desarrollo de Carrera

[Marie Skłodowska-Curie actions guidelines on supervision - Publications Office of the EU \(europa.eu\)](https://ec.europa.eu/euro-iss/activities/mcsa/publications/guidelines-on-supervision/)

Evaluación MSCA PF 2021: Excelencia

1.4. Calidad y adecuación de la experiencia profesional, competencia y habilidades del personal investigador

- Experiencia investigadora
- Publicaciones
- Experiencia en gestión de proyectos
- Premios
- Experiencia como tutor/docente
- Experiencia en sector industrial
- Experiencia internacional
- ...

Que quien evalúa sepa que:

- Se tiene una experiencia investigadora única
- Se tiene un enorme potencial
- Capacidad para realizar las actividades
- El gran impacto que supondrá

IMPORTANTE: coherente con CV sección B2

Evaluación MSCA PF 2021: Impacto

Impact (30%)

Credibility of the measures to **enhance the career perspectives and employability** of the researcher and contribution to his/her skills development

Suitability and quality of the measures to **maximise expected outcomes and impacts**, as set out in the dissemination and exploitation plan, including communication activities

The magnitude and importance of the project's contribution to the **expected scientific, societal and economic impacts**.

Evaluación MSCA PF 2021: Impacto

2.1. Credibilidad de las medidas para fomentar las perspectivas de carrera y empleabilidad del personal investigador

- Explicar cómo las actividades planificadas van a impactar una vez finalizado el proyecto
- Qué nuevas competencias se van a adquirir que consigan mejorar expectativas a medio/largo plazo. Pensad en diferentes campos y sectores (ejemplos concretos)
- Mencionar la ganancia en colaboraciones, redes, gestión de proyectos, solicitudes de fondos, capacidad de liderazgo ..

Evaluación MSCA PF 2021: Impacto

2.2. Adecuación y calidad de las medidas para maximizar los impactos y resultados del proyecto : plan de difusión, comunicación, explotación

- ¿Cómo se van a hacer llegar los resultados a posibles usuarios finales, a la sociedad, a la comunidad investigadora?

- Describir cómo el nuevo conocimiento se va a difundir y a explotar (si hay potencial para ello)

- ¿Quién es el público objetivo de cada actividad? ¿Qué canal se va a usar? ¿Cuándo se van a realizar?

Example of how to describe <u>1</u> dissemination activity				
Activity	Target Audience	When	Where	Metrics
Conference (provide the full name)	List the TA at the conference	Estimated month of project it will take place (M12, M14 etc.)	If known at the time or applicable	Number of attendees etc.

2.3. Alcance e importancia de la contribución del proyecto a los impactos científicos, económicos y sociales esperados

- **Alusión a políticas públicas esenciales**, demostrar el conocimiento de las mismas y la contribución del proyecto

¿Cómo contribuye el proyecto a la ejecución de los Objetivos de Desarrollo sostenible de Naciones Unidas? ¿Cómo se alinea con las políticas de misiones? ¿Cómo tiene en consideración el [MSCA Green Charter](#)?

- **Impacto en el Espacio Europeo de Investigación (EEI – ERA):**

Demostrar que esta investigación es beneficiosa para Europa, que sirve para reforzar la posición relevante de EU en ese campo, nuevas colaboraciones que servirán para contribuir a la movilidad internacional en el futuro ...

Evaluación MSCA PF 2021: Impacto

Código Verde MSCA

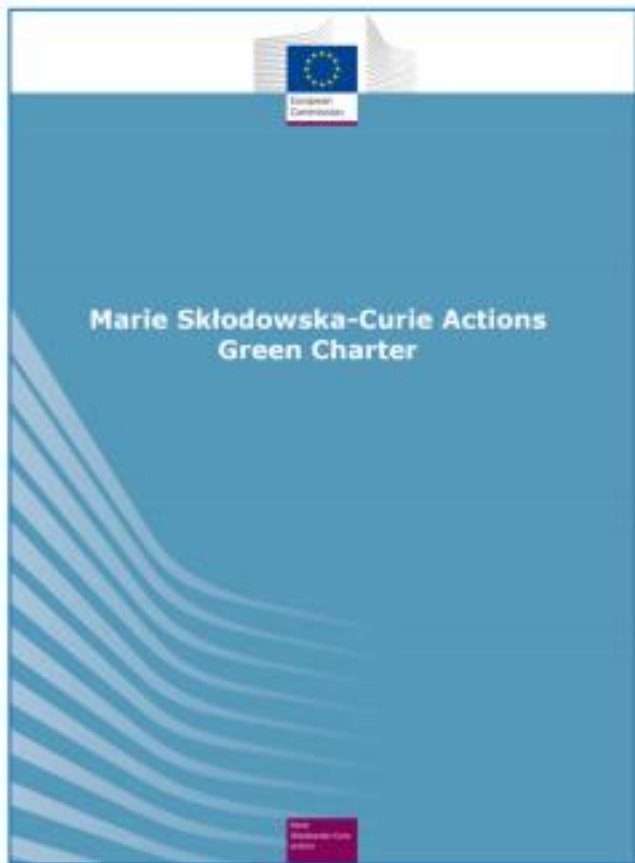

- Código de buenas prácticas para los beneficiarios MSCA
- Su objetivo es:
 - Reducir la posible huella de carbono de proyectos MSCA financiados
 - Concienciar sobre aspectos medioambientales
 - Promover la gestión sostenible de los proyectos e identificar buenas prácticas
- No es un criterio de evaluación

[Marie Skłodowska-Curie Actions Green Charter - Publications Office of the EU \(europa.eu\)](https://publications.europa.eu/en/publication-detail/-/publication/11111111-1111-1111-1111-111111111111)

Evaluación MSCA PF 2021: Implementación

Quality and efficiency of the implementation (20%)

Quality and effectiveness of the **work plan**, assessment of risks and appropriateness of the effort assigned to work packages

Quality and capacity of **the host institutions and participating organisations**, including hosting arrangements

Evaluación MSCA PF 2021: Implementación

3.1. Calidad y efectividad del Plan de Trabajo (evaluación de riesgos, adecuación Paquetes de Trabajo y Recursos)

- Breve introducción indicando un resumen del plan de trabajo
- Descripción breve de los Paquetes de Trabajo (PT)
Mencionar los “deliverables”/”milestones”
- Mencionar las estancias de investigación
- Detallar los riesgos de gestión e investigación en una tabla

TIPS

Aprox. 6 PT

2-3 PT para investigación

- Secuenciales o interconectados
- Coherente con lo establecido en 1.1. y 1.2.

PT Gestión

Incluir aspectos de reuniones de supervisión, informes a la CE ...

PT Formación y Transferencia de Conocimiento

Info coherente con sección 1.2.

PT Difusión, explotación, comunicación

- Coherente con lo establecido en 2.2 y 2.3

Evaluación MSCA PF 2021: Implementación

3.1. Calidad y efectividad del Plan de Trabajo (evaluación de riesgos, adecuación Paquetes de Trabajo y Recursos)

Deliverables:

- mobility declaration submitted within 20 days of the start
- career development plan not later than 6 months after its start
- evaluation questionnaire completed by the recruited researcher
- data management plan submitted within the first 6 months of the project;
- plan for the dissemination and exploitation of results submitted towards the end of the project

Ejemplo de GANTT CHART

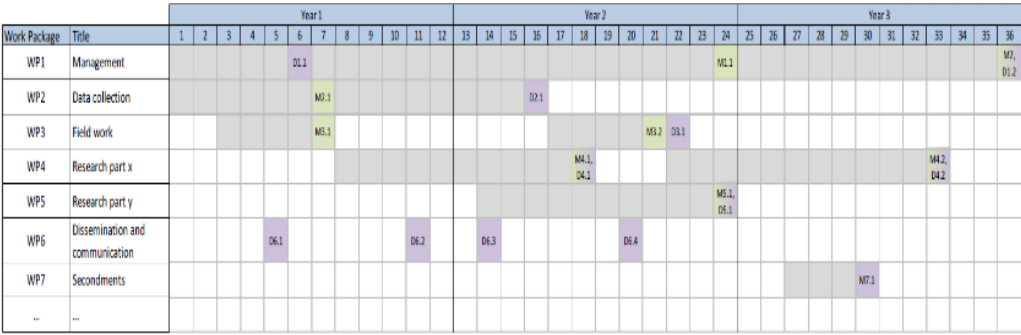

Legend Milestone M
Deliverable D

Evaluación MSCA PF 2021: Implementación

3.2. Calidad y capacidad de las instituciones participantes y actividades de apoyo

Capacidad entidades

- Mencionar los recursos puestos a disposición (apoyo institucional otros dptos ...)
- Experiencia de la entidad (oficina europea ...)
- Esfuerzo de personal asignado por Paquete de Trabajo: Person/Month
- Plan de trabajo de seguimiento: reuniones CDP, etc.

Integración

- Centro EURAXESS?
- Actividades de apoyo a la integración administrativa, cultural y también científica (ver tb 1.3) ...
- Equipamiento, infraestructuras necesarias para realizar la actividad investigadora y de formación (de la HOST y del resto de entidades participantes o colaboradores)

Concluir con una breve síntesis que convenza al personal evaluador de que es la propuesta perfecta con los integrantes adecuados

MSCA PF 2021: Pautas generales para escribir propuestas

Pautas generales:

- Proyecto individual pero trabajo en equipo.
- Involucrar a la entidad de acogida (host): Oficinas de Proyectos Europeos, otros dptos, otros investigadores etc.
- Puntos Nacionales de Contacto en destino
- Familiarizarse con la plantilla y con el Portal

Sobre la evaluación:

- Recordar peso criterios 50% -30% -20%. Hay que dar el 100% en cada uno
- Seguir el formato facilitado, no innovar
- Tener en cuenta perfiles personal evaluador
- “Una imagen vale más que mil palabras”: uso de elementos visuales relevantes
- Uso de palabras CLAVE: innovación, carrera investigadora, intersectorialidad ...



MSCA PF 2021: Pautas generales para escribir propuestas

Sobre el proyecto :

- Proyecto de investigación y formación
- Plan de trabajo realista
- Buena estructura de proyecto
- Buen encaje personal investigador/supervisor/entidad

Sobre el CV del personal investigador:

- CV no debe ser perfecto, la formación servirá para cubrir deficiencias
- Esencial ensalzar la empleabilidad a futuro



Enlace oficial a la Convocatoria MSCA PF 2021

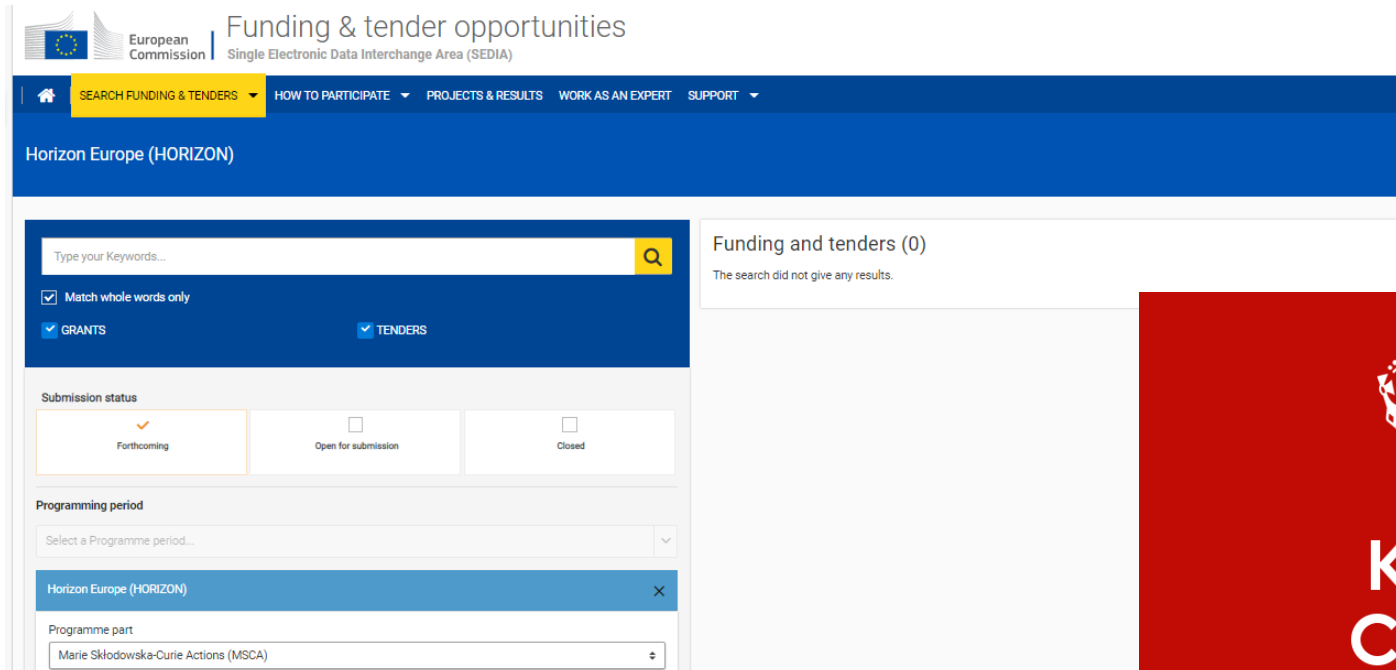

European Commission | Funding & tender opportunities
Single Electronic Data Interchange Area (SEDIA)

SEARCH FUNDING & TENDERS | HOW TO PARTICIPATE | PROJECTS & RESULTS | WORK AS AN EXPERT | SUPPORT

Horizon Europe (HORIZON)

Type your Keywords...

Match whole words only

GRANTS TENDERS

Submission status

Forthcoming Open for submission Closed

Programming period

Select a Programme period...

Horizon Europe (HORIZON)

Programme part

Marie Skłodowska-Curie Actions (MSCA)

Funding and tenders (0)
The search did not give any results.

[Search Funding & Tenders
\(europa.eu\)](https://europa.eu)



**KEEP
CALM
AND
READ THE GUIDE
FOR APPLICANTS**

Apoyo centralizado: www.horizonteeuropa.es

Pilar 1: CIENCIA EXCELENTE

Acciones Marie Skłodowska-Curie (MSCA)

Sesiones informativas y documentación de apoyo Convocatoria Proyectos Posdoctorales MSCA 2021

Sesiones informativas y documentación de apoyo Convocatoria Proyectos Posdoctorales MSCA 2021 | Horizonte Europa

Sesiones informativas y documentación de apoyo Convocatoria Proyectos Posdoctorales MSCA 2021

14 de Mayo de 2021

Acciones Marie Skłodowska-Curie (MSCA)

La Convocatoria Proyectos Posdoctorales (MSCA PF 2021) abrirá el próximo 27/05/2021 con fecha de cierre 15/09/2021 y cuenta con un presupuesto de 243 millones de euros (242 M€ MSCA + 1 M€ Programa Euratom). Estos datos son provisionales a falta de fecha de aprobación del Programa de Trabajo.

La convocatoria MSCA PF 2021 está abierta a personal investigador de cualquier nacionalidad que cuente con un máximo de 8 años de experiencia investigadora y que desee adquirir nuevas habilidades a través de la formación avanzada y la movilidad internacional, interdisciplinar e intersectorial.

Las actividades de difusión y promoción están dirigidas al personal investigador y al personal de supervisión/gestión encargado de apoyar las solicitudes en las instituciones españolas.

Las sesiones informativas son las siguientes:

Convocatoria MSCA PF 2021 Proyectos Posdoctorales	21/05 Webinar nacional. Aspectos generales de la convocatoria
	26/05 Webinar autonómico Andalucía
	01/06 Webinar autonómico País Vasco
	09/06 Webinar autonómico Castilla y León
	17/06 Webinar autonómico Galicia
	22/06 Webinar nacional. Aspectos prácticos preparación propuestas
Mes de Julio: Cafés con los Puntos Nacionales de Contacto (actividad abierta a personal de gestión y supervisión centros)	

La documentación se irá actualizando a medida que tengan lugar las diferentes sesiones.

Webinario nacional 21/05/2021.

En esta sesión se ofrecerá información sobre las novedades, reglas de participación, aspectos de elegibilidad y demás aspectos generales de esta primera convocatoria MSCA en Horizonte Europa. Se contará igualmente con el testimonio de una investigadora y supervisora en un centro español beneficiaria de una Acción Individual (MSCA IR) en el anterior programa marco, que nos contarán su experiencia. Finalmente, explicaremos el apoyo que los Puntos Nacionales de Contacto vamos a ofrecer para esta convocatoria en España.

La sesión se realizará en español y en inglés y no está prevista ningún tipo de traducción.

Inscripción: <https://bit.ly/2faXmUB>

Webinario nacional 22/06/2021.

Esta sesión se centrará en aspectos más prácticos relacionados con los diferentes criterios de evaluación y pautas para escribir una propuesta competitiva. Los Puntos Nacionales de Contacto de MSCA serán los encargados de impartir este seminario.

Inscripción: <https://bit.ly/2hmvYET>

Sesiones "Cafés con tu NCP": 2 fechas a fijar en el mes de julio 2021.

Sesiones informales de resolución de dudas concretas sobre cuestiones predeterminadas abiertas al personal de gestión y supervisión de las instituciones españolas. Impartidos por los Puntos Nacionales de Contacto de MSCA.

 [@horizonteeuropa](https://twitter.com/horizonteeuropa)

Otros enlaces importantes MSCA PF 2021

Marie Curie Actions Website

<http://ec.europa.eu/mariecurieactions>

 [marie.curie.actions](https://www.facebook.com/marie.curie.actions)

 [@MSCActions](https://twitter.com/MSCActions)

Net4mobility+ Project

<http://www.net4mobilityplus.eu>

Euraxess Portal (vacancies, more information)

<https://euraxess.ec.europa.eu/>

MSCA PF 2021: Ejemplos de formación

Scientific skills:

- Which new techniques and methods will be acquired?
- How will they be acquired? Through research or through specific courses?
- Training on “Research integrity“, “big data/open science“, digital techniques, tools, new techniques

Transferable skills (examples):

- Teaching as well as tutoring/mentoring of students and doctoral candidates (→ leadership/communication skills)
- Project/Financial/Organisational Management (project planning, organisation of a conference)
- Development and organisation of follow-up projects (fundraising, proposal writing)
- Acquisition/Development of abilities in working in an international environment (communication, building networks)
- Business thinking (through your own project)
- Handling IPR, training in patent law, course in gender awareness

MSCA PF 2021: Recursos Género



[GE Academy repository](#)

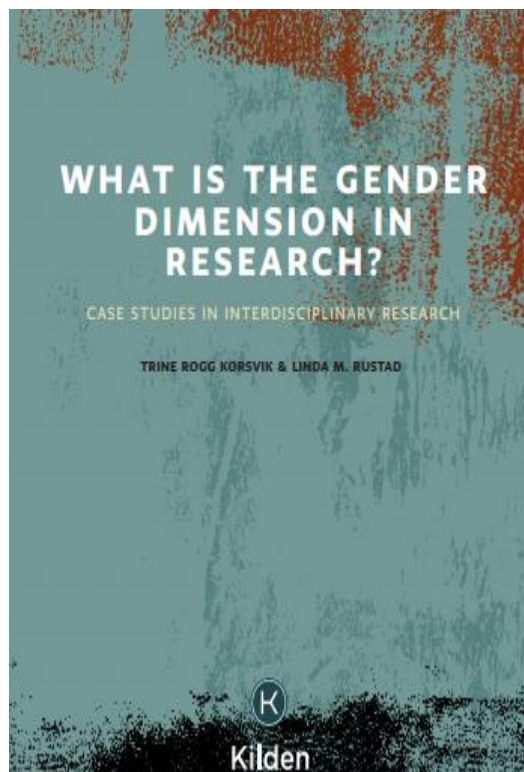
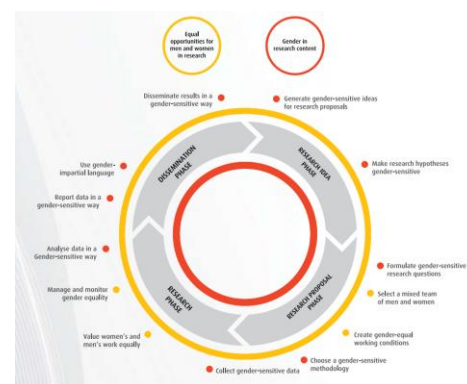

[What is the gender dimension in Research?](#)

Cases studies by Trine Rogg Korsvik & Linda M. Rustad



[Trinity Centre for Gender Equality and Leadership](#)



[Understanding gender dimension in MSCA Projects](#)

EU Science and Innovation

MSCA PF 2021: Recursos Ciencia Abierta

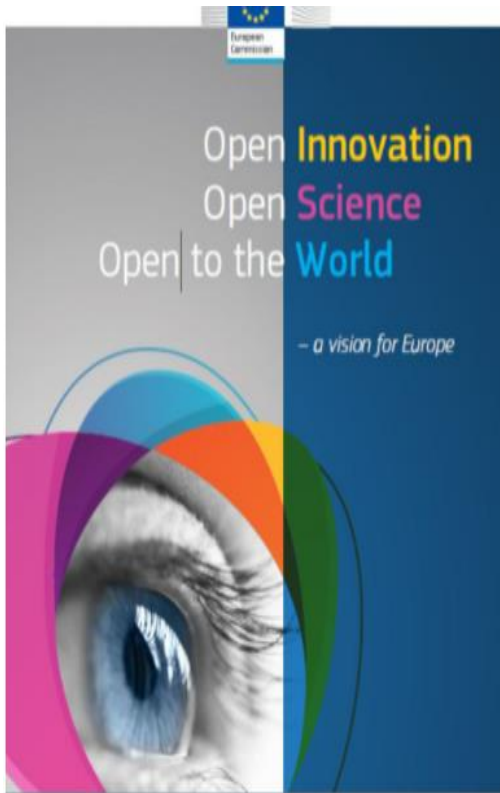

[Open Innovation, Open Science, Open to the World](#)

European Commission

Datos sobre el curso “Los fogones de los datos”

Fecha de impartición (online): 2 junio de 2021

Remedios Melero. IATA-CSIC, Valencia, España
Email: rmelero@iata.csic.es



[Curso “Los fogones de los datos, como elaborar un Plan de Gestión de Datos”](#)

[Curso “Gestión y planificación de datos de investigación para afrontar los requerimientos de Horizonte Europa”](#)

Courses on **Research Data Management**, organized by Fundación Madrimasd para el Conocimiento

Puntos Nacionales de Contacto MSCA España



Cristina Gómez
Representante
y NCP

FECYT



Jesús Rojo
NCP

Fundación
Madri+d



Maria Herrero
NCP

Agencia Estatal
CSIC



Xavier Eekhout
NCP

FECYT

msca@fecyt.es

Nothing in life is to be feared, it is only to be understood. Now is the time to understand more, so that we may fear less

¡Muchas gracias!

Cristina Gómez

MSCA NCP in Spain

msca@fecyt.es

